

浜名湖花博2024 会場ACCESS



会場駐車場 ※会期中、会場内駐車場、周辺道路は大変な混雑渋滞が予想されます。公共交通機関でのご来場をお勧めします。
※混雑時には会場周辺に臨時駐車場を用意します。案内サインに従ってお越しください。※開門前の道路上での駐車はご遠慮ください。

- 浜名湖ガーデンパーク**
 - 乗用車／500円
 - 大型バス・マイクロバス／2,000円
 - 駐車場開場／9:00
- はままつフラワーパーク**
 - 乗用車／200円
 - 大型バス・マイクロバス／無料
 - 駐車場開場／8:30

以下の日程でパーク&ライド駐車場から無料シャトルバスを運行します。

- 無料シャトルバス**
 - 浜名湖ガーデンパーク会場
パーク&ライド駐車場:雄踏総合公園周辺
該当日:4/28㊦、5/3㊦・4㊦・5㊦・12㊦・19㊦・26㊦
 - はままつフラワーパーク会場
パーク&ライド駐車場:浜松ホトニクス中央研究所 産業開発研究センター
該当日:3/30㊦・31㊦、4/6㊦・7㊦、5/3㊦・4㊦・5㊦

公共交通機関 ※小学生未満は、保護者1人につき2人まで無料

- JR舞阪駅** 約15分 → **浜名湖ガーデンパーク**
 - JR舞阪駅発着 直行バス**
 - 運賃／大人380円・小人190円
 - 始発(舞阪駅発)9:00頃・最終(会場発)17:30
 - 約10～30分毎に直行バスを運行
 - お問い合わせ／遠州鉄道(株) TEL.053-455-2255
- JR浜松駅** 約40分 → **はままつフラワーパーク**
 - JR浜松駅発着 路線バス**
 - 運賃／大人610円・小人310円
 - JR浜松駅北口バスターミナル 1番乗り場より 遠鉄バス「館山寺温泉行き」乗車
 - 約12～24分毎に運行 (遠鉄バスHPより1番乗り場の時刻表をご確認ください。)
 - お問い合わせ／遠州鉄道(株) TEL.053-455-2255

会場間所要時間

- 浜名湖ガーデンパーク**
 - 自家用車 約15分
 - 路線バス 約25分
- はままつフラワーパーク**
 - 路線バス 約25分
 - 路線バス**
 - 運賃／大人530円・小人270円
 - ※ガーデンパーク会場→フラワーパーク会場 (平日) 11～16時台に約6本運行 (土日祝) 11～17時台に約7本運行
 - ※フラワーパーク会場→ガーデンパーク会場 (平日) 8～16時台に約9本運行 (土日祝) 8～16時台に約9本運行
 - ※詳しい時刻は遠鉄バスHPをご確認ください。

水上交通 ※天候により運航を取り止める場合があります。水しぶきが多少かかることがあります。

- 弁天島海浜公園** 約25分 → **浜名湖ガーデンパーク**
 - 弁天島海浜公園 (JR弁天島駅) 発着**
 - 運賃／(片道)大人1,500円・小人750円
 - 始発(弁天島発)9:00・最終(会場発)16:30
 - 期間中毎日、約10～30分毎に運航
 - お問い合わせ／弁天島遊船組合 TEL.090-7686-0962 舞阪町観光協会 TEL.053-592-0757
- 浜名港** 約25分 → **浜名湖ガーデンパーク**
 - 浜名港 発着**
 - 運賃／(片道)大人1,500円・小人750円 (往復)大人2,500円・小人1,200円
 - 始発(浜名港発)9:00・最終(会場発)16:30
 - 期間中毎日、約30分毎に運航
 - お問い合わせ／湖西・新居観光協会 TEL.053-596-9255
- 海湖館** 約30分 → **浜名湖ガーデンパーク**
 - 海湖館 発着**
 - 運賃／(片道)大人1,500円・小人750円 (往復)大人2,500円・小人1,200円
 - 始発(海湖館発)9:00・最終(会場発)16:30
 - 土・日・祝日・GWのみ、約30分毎に運航
 - お問い合わせ／湖西・新居観光協会 TEL.053-596-9255

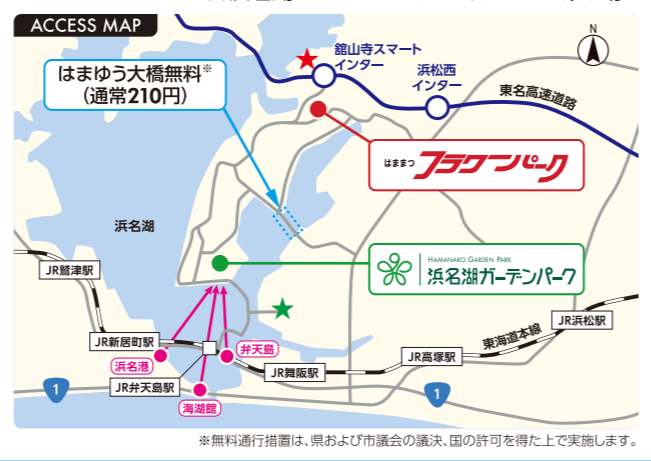

■入場料金

入場料	普通入場券				セット入場券				期間パスポート			
	大人		小・中学生		大人		小・中学生		大人		小・中学生	
	前売	当日	前売	当日	前売	当日	前売	当日	前売	当日	前売	当日
浜名湖ガーデンパーク	600円	800円	300円	400円	1,200円	1,700円	600円	850円	2,400円	3,200円	1,200円	1,600円
はままつフラワーパーク	700円	1,000円	350円	500円	—	—	—	—	—	—	—	—

※はままつフラワーパークは、期間パスポートの設定はありません。はままつフラワーパークで販売している年間パスポートでご入場できます。
※入場料の減免の対象者については、浜名湖花博2024公式ホームページをご覧ください。
※浜名湖ガーデンパーク会場はペット(犬)の入場は可能ですが、ペットの飼い主の方は公式ホームページの注意事項を必ずご確認ください。

主催 浜名湖花博20周年記念事業実行委員会
お問い合わせ
 ▶ 浜名湖ガーデンパーク会場について TEL.053-482-7350
 ▶ はままつフラワーパーク会場について TEL.053-487-0511

浜名湖花博2024 公式ホームページ
[浜名湖花博2024](#)

※このパンフレットは令和5年12月現在の情報により作成しています。掲載内容は予定であり、開催時に変更する場合もございます。また掲載写真の一部はイメージで実際のものとは異なる場合があります。

もっと楽しむ 浜名湖花博2024 GUIDE BOOK

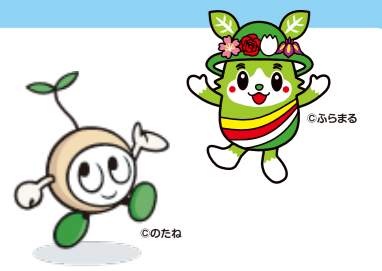

主催 浜名湖花博20周年記念事業実行委員会



デジタル社会の豊かな暮らしの実現 ～花緑の恵みを実感しよう～



浜名湖ガーデンパーク会場

HAMANAKO GARDEN PARK

[会期] 2024年4月6日(土) - 6月2日(日) 9:30~17:00

静岡県浜松市中央区村櫛町5475-1

会場内駐車場 (普通乗用車) **500円/回**

東京ディズニーランドより大きい広さ56ヘクタールに及ぶ会場。花・緑・水がおりなす浜名湖の壮大なランドスケープが訪れる人々を出迎えます。20年前の国際園芸博覧会開催時の面影を残しつつ、浜名湖花博2024にあわせ、園内を一新し11の花壇・庭園を整備。5,000品種100万株の多種多様な満開の花木が会場内を彩ります。デジタル技術を駆使した出展はデジタル社会にあわせた新しい生活を実感できます。



1

花織り畑

春はネモフィラ、初夏はヒマワリをはじめとする
彩り豊かな花々が織り模様を一面に描きます。

©2021浜名湖ガーデンパーク



印象派庭園 花美の庭(花の美術館)

まるで絵画の中にいるような、1,600種もの花々に囲まれた
色彩豊かな印象派庭園。



石原 和幸氏



浜名湖花博2024記念庭園「汽水園」

世界的庭園デザイナー「石原和幸氏」が監修。
富士山の湧水と浜名湖の眺望を1つの庭で表現します。



3 **新感性ローズガーデン×R**
バラと他の様々な植物のコラボレーションが織りなす12の空間。
庭園の地形やバラ本来の性質を最大限に活かした今までにないローズガーデンが誕生!

コラボローズ



4 フラワーガーデンコンテスト

全国から有名ガーデナーが集結。26個のフラワーガーデンの競演は必見です。



9 **ユニバーサルガーデン**
障がいの有無を問わず、誰もが心身ともに健康になれる庭。五感でガーデンセラピーを体感できます。

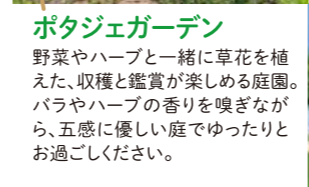

ポタジェガーデン

野菜やハーブと一緒に草花を植えた、収穫と鑑賞が楽しめる庭園。
バラやハーブの香りを嗅ぎながら、五感に優しい庭でゆったりとお過ごしください。



12 フラワーフィールハーモニー交響花壇

趣味の園芸でおなじみ天野麻里絵先生ご指導のもと、クスノキ並木の緑陰に、県民参加で作り上げた色彩が奏でるハーモニーをお楽しみに。



天野 麻里絵先生



13 マーガレットガーデン

最新品種を含め、静岡県育成の21品種約28,000株ものマーガレットが楽しめます。ここにしかない貴重なガーデンです。



6 Immersive Museum HAMANAKO

～体感するデジタルアートの世界～
鑑賞する絵画から、体感する絵画へ。名画たちが幾年の時を超え動き出します。かつての巨匠たちが見た世界を2024年に体験してみませんか。

別途入館料必要

大人	800円/回
小・中学生	500円/回



先端技術の体験

スズキ株式会社のご協力により、『自動運転自動車』、『パーソナルモビリティ』の試乗体験ができます。スマート農業体験エリアでは、AIを最大限に活用した温室の展示やAI収穫体験、農業用運搬台車の操作体験等、農業の最先端を楽しく学べます。



7

詳しくはコチラ



8 屋外ステージ・体験教室

土日祝には県内外からパフォーマーが大集合! にぎやかなステージをお楽しみください。小物が作れる体験教室は毎日開催です。



ワンちゃんと一緒に入場できます!

公式ホームページの注意事項を必ずご確認のうえご入場ください。



浜名湖花博 グルメ

14 フレンチレストラン ターブルブルー LENRI
浜松パワーフード学会プロデュース。花を眺めながら、静岡県産食材を使用した極上の食を満喫できます。

15 ティーカフェ&ガーデン
花に囲まれた店内で静岡県内外産の50種のお茶を販売。テイクアウト茶や喫茶メニューもおすすめです。ローズガーデンに合わせ、ローズティーもご用意しています。

おともたび
特別音声ガイドが会場内の見所を紹介! 普段は聞けない庭園デザイナーの話や、スマホで聞きながら、新しい庭園の楽しみ方を見つけてみてください!

未来へ開く花景色



はままつフラワーパーク会場

HAMAMATSU FLOWER PARK

[会期] 2024年 3月23日(土) - 6月16日(日) 9:00~17:00

静岡県浜松市中央区舘山寺町195

会場内駐車場 (普通乗用車) **200円/回**

「世界一美しい」と称する「桜とチューリップの庭園」や、幻想的なライトアップや色合いが楽しめるフジなど、期間を通じて多くの花々が訪れる人を魅了します。また、著名なガーデンデザイナー監修により新たな庭園が誕生するほか、期間限定のデジタルアトラクションが開催されます。テクノロジーと花と緑が創り出す空間は、世代を超えてお楽しみいただけます。



1

美しい花々の移ろい

3月はソメイヨシノとチューリップの競演、4月は八重桜やフジ、5月はバラ、6月はハナショウブやアジサイなど、訪れるたびに景色が変わる花のリレーをお楽しみいただけます。大温室では、コチョウランを中心とした華やかな特別展示をお客様をお迎えします。

3月中旬~6月下旬	4月中旬~5月上旬	5月上旬~6月上旬	5月下旬~6月上旬	6月
スマイルガーデン ホワイトガーデン	長フジ	バラ	ハナショウブ	アジサイ



2 NEW GARDEN

「フラワーフォレスト」

吉谷桂子氏監修の没入体験型庭園
視覚的、嗅覚的にも人の五感近く、花に包まれるような感覚を味わえるよう植物を効果的に植栽。天から花が降るように咲く枝垂桜と、足元に広がる無数の春の花が、キラキラと宝石のように広がる世界が見どころです。



スマホでも! **360度映像鑑賞スポット**

園内各所に設けたボードの2次元コードを読み取ると360度映像が楽しめます。花みどりを散策しながら、ポイントを探して体験してみてください。

3 「はなのほら」
生物多様性ガーデン
浜松市出身の小倉珠子氏が監修

宿根草や球根、日本の野草などチョウやミツバチなどの生き物が好む草花を多く取り入れた、植物相豊かな生物多様性サステナブルガーデン。



4 期間限定 夜間特別演出 国内最大級! ウォータースクリーン大噴水ショー 音楽によって巨大なウォータースクリーンにキャラクター達が次々に登場する迫力満点のショーです。 3/23~4/6および4/25~5/5の夜間に開催 ※天候等による中止の場合有り。詳細はHP等でご確認ください。	5 花みどり映像館 360度映像を体感する特設シアター 花みどりに包まれるような感覚を360度動画で体験。フラワーパークの美しい花のリレーを上映します。VRゴーグルとの比較体験もどうぞ。	6 モザイクチャーと大温室クリスタルパレス モザイクチャー「森の仲間たち」は、高さ7mにもなるクマさんがお出迎えする撮影スポット! 大温室内に展示される「幻の花」ヒマラヤの青いケシは必見!
---	---	--



なんと来ても楽しめる!
イベント&グルメ・ショップ

イベント

weeklyイベント

豊かな暮らしのきっかけに! 県内企業、団体等による週替わりのテーマに沿った体験をお届けします。

- 4月
april
- 01 4/6日~4/14日 テーマ 花緑・園芸
 - 02 4/15日~4/21日 テーマ 浜名湖
 - 03 4/22日~4/28日 テーマ ものづくり
 - 04 4/29日~5/5日 テーマ アクティブ
- 5月
may
- 05 5/6日~5/12日 テーマ 音楽
 - 06 5/13日~5/19日 テーマ 美容・健康
 - 07 5/20日~5/26日 テーマ デジタル
 - 08 5/27日~6/2日 テーマ International

浜名湖



ものづくり



美容健康



寄植え体験や浜名湖の生き物展示から、ミニロボ体験や美容セミナーまであなたにぴったりの体験を探してみてください。



デジタルアトラクション



バーチャル浜名湖花博2024 in 浜名湖ガーデンパーク

インターネット上でアバターを操作して花博の様々な情報を得たり、他のアバターと交流できるメタバース空間がオープン! 空間内にあるコインをゲットして、ガチャを回すと花博限定壁紙や会場で交換できる花の種引換券をプレゼント。



XR宝探し「秘密の扉」

未来から来た「ボク」と一緒にワープできる扉を使って隠れてしまったAiロボット「META」を探す旅に出よう! フラワーパーク正面ゲートから隣の動物園まで10ヶ所を巡り、「META」を見つけられたら、先着1,000名様に花博限定クリアファイルをプレゼント!



グルメ・ショップ

花と静岡県産食材をテーマとした花博特別メニューがたくさん! おみやげ・花・地元野菜も!!

ガーデンパーク会場

『食材の王国』静岡県にふさわしい特別メニューと浜松での花の思い出を持ち帰る、ちょっと素敵なお土産!

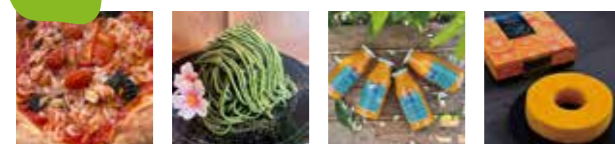

浜名湖青のりと桜エビのピッツァ 天竜抹茶のモンブラン みかんジュース ミケ日みかんパウム

花みどりトーク & 音楽ステージ

期間中、ガーデンデザイナーや花みどり分野の著名人のトークショーの他、地元企業や市民参加の多種多様なイベントが、園内各所で繰り広げられます。

- 花みどりトーク
- 01 4/6日 吉谷 桂子さん
 - 02 4/21日 三上 真史さん
 - 03 4/29日 塚本 こなみさん
 - 04 5/11日 河合 伸志さん
 - 05 5/19日 小倉 珠子さん
- 花みどり分野の著名な方々によるトークショーを開催!

- 音楽ステージ
- 06 4/14日 出張プロムナードコンサート
 - 07 4/28日 秋川雅史&鈴木豊乃 コンサート
 - 08 5/5日 「ERIKO」コンサート
 - 09 5/25日~26日 オカリナ花博スペシャルステージ



このほか、週末を中心に100団体以上の県民・市民の参加による歌やダンスのパフォーマンスが園内のステージで披露されます。

イベント情報は「はままつフラワーパーク花博サイト」をチェック → <https://e-flowerpark.com/hanahaku2024/>

周辺イベント情報

浜名湖花フェスタ2024

春から初夏の浜名湖周辺を舞台に季節の花々を楽しめるイベント。花めぐりが楽しくなる「浜名湖花めぐり集印帳」や、フラワーフォトラリーに参加すると素敵な賞品が当たるキャンペーンを実施! さらに、WEBサイトの「おもてなし割引クーポン」ページを提示すると、対象施設で嬉しい特典があります。



湖西市イベント

花博期間に舟で浜名湖ガーデンパーク会場へ行ける舟運や、4・5月に海湖館(湖西市新居町)でマルシェを開催。



※弁天島海浜公園からも舟運を行います。(裏表紙参照)



温室内のキングローズソフトはこだわりの逸品! キッチンカーで地域の特産物を使った浜名湖花博2024限定のメニューに舌鼓!



温室カフェ キングローズソフト キッチンカー

花見頃 Calendar

期間中の代表的な花の見頃をご紹介します。これ以外の期間でも、多種多様な花たちが各庭園を彩ります。

浜名湖ガーデンパーク会場

日本のガーデンシーンをリードするガーデナー達がデザインした庭園が園内に広がります。時期によって異なる美しい花景色をお楽しみください。

	3月	4月		5月			6月	
	下旬	上旬	中旬	下旬	上旬	中旬	下旬	上旬
花織り畑		ネモフィラ		ヒマワリ			ヒマワリ	
印象派庭園 花美の庭			フジ			スイレン		
汽水園		しだれ桜		アヤメ			アジサイ	
新感性 ローズガーデン×R			早咲きのバラ		バラ		遅咲きのバラ	
マーガレット ガーデン				マーガレット				
フラワー フィルハーモニー 交響花壇		チューリップ			アリウム・ランキュラス・キンギョソウ・ビオラ 他			
ポタジェ ガーデン		チューリップ			バラ			
ユニバーサル ガーデン		スイセン・アネモネ・チューリップ			ローズマリー・バラ 他			
花ゆれる散歩道		チューリップ・アネモネ			約2万7千株の草花		ヒナゲシ 他	ラークスパー 他

4,200㎡
8万2千株の大花壇

300種類
以上のバラ

はままつフラワーパーク会場

3月はソメイヨシノとチューリップの競演、4月は八重桜やフジ、5月はバラ、6月はハナショウブやアジサイなど、訪れるたびに景色が変わる花のリレーをお楽しみいただけます。大温室では、コチョウランを中心とした華やかな特別展示でお皆様をお迎えます。

	3月	4月		5月			6月	
	下旬	上旬	中旬	下旬	上旬	中旬	下旬	上旬
池水流庭園	桜(ソメイヨシノなど)	八重桜					ハナショウブ	
大温室 クリスタルパレス		ランのアーチ		「幻の花」ヒマラヤの青いケシ			夏のテーマ展示	
ローズガーデン					バラ			
フジ		鉢仕立て		フジ棚				
スマイルガーデン			1万3千株を超える草花		チューリップ ランキュラス・ラックス	デルフィニウム・ジキタリス・アリウム		
フラワーフォレスト		しだれ桜			チューリップ・アリッサム			
はなのほら					チューリップ・スイセン		アリウム・宿根草	

6種類の
フジの競演

ベニフジ 4月中旬~下旬
野田九尺フジ 4月中旬~下旬
鉢仕立てのフジ 4月上旬~下旬
庭木仕立てのフジ 4月下旬~5月初旬
虹のフジのトンネル 4月中旬~5月初旬
白フジ 4月下旬~5月初旬